

Утверждаю
Начальник отдела по
Чугуевскому муниципальному
району департамента труда и
социального развития
Приморского края
С.С.Молоков.
2018г



ПАСПОРТ ДОСТУПНОСТИ
объекта социальной инфраструктуры (ОСИ)
№ 1

1. Общие сведения об объекте

1.1. Наименование (вид) объекта

Муниципальное казенное дошкольное образовательное учреждение «Центр развития ребенка – детский сад № 37» с. Чугуевка Чугуевского района Приморского края.

1.2. Адрес объекта с. Чугуевка, улица Комарова, д.19-А.

1.3. Сведения о размещении объекта:

- отдельно стоящее здание 2 этажей, общая площадь 2183,6 кв.м

- наличие прилегающего земельного участка (да, нет): да

1.4. Год постройки здания 1988, последнего капитального ремонта – 2015

1.5. Дата предстоящих плановых ремонтных работ: текущего 2018, капитального 2020

сведения об организации, расположенной на объекте

1.6. Название организации (учреждения), (полное юридическое наименование- согласно Уставу, краткое название) МКДОУ ЦРРДС №37 с. Чугуевка

1.7. Юридический адрес организации (учреждения) с. Чугуевка, улица Комарова, д.19-А

1.8. Основание для пользования объектом оперативное управление

1.9. Форма собственности государственная,

1.10. Территориальная принадлежность муниципальная

1.11. Вышестоящая организация (наименование)

Администрация Чугуевского муниципального района

1.12. Адрес вышестоящей организации, другие координаты

с. Чугуевка ул. 50 лет Октября д 193

2. Характеристика деятельности организации на объекте

2.1 Сфера деятельности образование

2.2 Виды оказываемых услуг образовательные

2.3 Форма оказания услуг: на объекте,

2.4 Категории обслуживаемого населения по возрасту: дети,

2.5 Категории обслуживаемых инвалидов: нарушениями зрения

2.6 Плановая мощность: посещаемость (количество обслуживаемых в день), вместимость, пропускная способность 300 чел

2.7 Участие в исполнении ИПР инвалида, ребенка-инвалида (да, нет) нет

3. Состояние доступности объекта

3.1 Путь следования к объекту пассажирским транспортом

(описать маршрут движения с использованием пассажирского транспорта)

маршрут № 1 «Поликлиника- Центр - Соколовка»,

маршрут № 101 «Чугуевка – Б. Фадеево – Н. Михайловка»

наличие адаптированного пассажирского транспорта к объекту нет

3.2 Путь к объекту от ближайшей остановки пассажирского транспорта:

3.2.1 расстояние до объекта от остановки транспорта: 200м

3.2.2 время движения (пешком) 3 мин;

3.2.3 наличие выделенного от проезжей части пешеходного пути (да);

3.2.4 Перекрестки: нерегулируемый

3.2.5 Информация на пути следования к объекту: есть

3.2.6 Перепады высоты на пути: нет

3.3 Организация доступности объекта для инвалидов – форма обслуживания*

№№ п/п	Категория инвалидов (вид нарушения)	Вариант организации доступности объекта (формы обслуживания)*
1.	Все категории инвалидов и МГН	ДУ
	<i>в том числе инвалиды:</i>	
2	передвигающиеся на креслах-колясках	ДУ
3	с нарушениями опорно-двигательного аппарата	ДУ
4	с нарушениями зрения	ДУ
5	с нарушениями слуха	А
6	с нарушениями умственного развития	А

* - указывается один из вариантов: «А», «Б», «ДУ», «ВНД»:

«А» - доступность всех зон и помещений (универсальная);

«Б» - выделены для обслуживания инвалидов специальные участки и помещения;

«ДУ» - обеспечена условная доступность: помощь сотрудника организации, либо услуги предоставляются на дому или дистанционно;

«ВНД» - доступность не организована (временно недоступно).

3.4 Состояние доступности основных структурно-функциональных зон

№ п/п	Основные структурно-функциональные зоны	Состояние доступности, в том числе для основных категорий инвалидов**
1	Территория, прилегающая к зданию (участок)	ДП-И (Г, У), ДУ (К,О,С)
2	Вход (входы) в здание	ДП-И (Г, У), ДУ (К,О,С)
3	Путь (пути) движения внутри здания (в т.ч. пути эвакуации)	ДП-И (Г, У), ДУ (К,О,С)
4	Зона целевого назначения здания (целевого посещения объекта)	ДП-В
5	Санитарно-гигиенические помещения	ДП-И (Г, У), ДУ(К,О,С)
6	Система информации и связи (на всех зонах)	ДП-И (К,Г,О, У),ДУ (С)
7	Пути движения к объекту (от остановки транспорта)	ДП-И (Г,У), ДУ(К,О,С)

** Указывается: ДП-В - доступно полностью всем; ДП-И (К, О, С, Г, У) - доступно полностью избирательно (указать категории инвалидов); ДЧ-В - доступно частично всем; ДЧ-И (К, О, С, Г, У) - доступно частично избирательно (указать категории инвалидов); ДУ - доступно условно, ВНД – временно недоступно

3.5. ИТОГОВОЕ ЗАКЛЮЧЕНИЕ о состоянии доступности ОСИ: доступен частично всем

4. Управленческое решение

4.1. Рекомендации по адаптации основных структурных элементов объекта

№ № п/п	Основные структурно-функциональные зоны объекта	Рекомендации по адаптации объекта (вид работы)*
1	Территория, прилегающая к зданию (участок)	Капитальный ремонт
2	Вход (входы) в здание	Капитальный ремонт
3	Путь (пути) движения внутри здания (в т.ч. пути эвакуации)	Текущий ремонт
4	Зона целевого назначения здания (целевого посещения объекта)	Не нуждается
5	Санитарно-гигиенические помещения	
6	Система информации на объекте (на всех зонах)	Текущий ремонт
7	Пути движения к объекту (от остановки транспорта)	Текущий ремонт
8	Все зоны и участки	Текущий ремонт

* - указывается один из вариантов (видов работ): не нуждается; ремонт (текущий, капитальный); индивидуальное решение с ТСР; технические решения невозможны – организация альтернативной формы обслуживания

4.2. Период проведения работ **2018 год**

в рамках исполнения плана ремонта здания

(указывается наименование документа: программы, плана)

4.3 Ожидаемый результат (по состоянию доступности) после выполнения работ по адаптации

доступность объекта для получения услуг для всех категорий инвалидов

Оценка результата исполнения программы, плана (по состоянию доступности) доступность объекта для получения услуг для всех категорий инвалидов

4.4. Для принятия решения требуется, не требуется *(нужное подчеркнуть):*

Согласование с вышестоящей организацией (собственником объекта);

4.4.5. согласование с общественными организациями инвалидов

Заключение уполномоченной организации о состоянии доступности объекта *(наименование документа и выдавшей его организации, дата)*, не имеет.

4.5. Информация может быть размещена(обновлена) на Карте доступности субъекта РФ)

rodnichok37.ucoz.ru

наименование сайта

5. Особые отметки

Паспорт сформирован на основании:

1. Анкеты (информации об объекте) от «18» января 2018 г.,

2. Акта обследования объекта: акта № 1 от «18» января 2018 г.

Утверждаю
Заведующий МКДОУ ЦРР ДС №37
с. Чугуевка

Е.В.Шестерикова
«18» января 2018 г.



АНКЕТА

(информация об объекте социальной инфраструктуры)

К ПАСПОРТУ ДОСТУПНОСТИ ОСИ № 1

1. Общие сведения об объекте

- 1.1. Наименование (вид) объекта Муниципальное казенное дошкольное образовательное учреждение «Центр развития ребенка – детский сад № 37» с. Чугуевка Чугуевского района Приморского края.
- 1.2. Адрес объекта: с. Чугуевка, улица Комарова, д.19А
- 1.3. Сведения о размещении объекта:
- отдельно стоящее здание 2 этажа, общая площадь 2183,6 кв.м
- наличие прилегающего земельного участка (да, нет); 10 183 кв.м
- 1.4. Год постройки здания 1988, последнего капитального ремонта - 1988
- 1.5. Дата предстоящих плановых ремонтных работ: текущего 2018, капитального 2020

сведения об организации, расположенной на объекте

- 1.6. Название организации (учреждения) (полное юридическое наименование – согласно Уставу, кратное наименование) Муниципальное казенное дошкольное образовательное учреждение «Центр развития ребенка – детский сад № 37» с. Чугуевка Чугуевского района Приморского края.
Короткое наименование МКДОУ ЦРР ДС №37 с. Чугуевка
- 1.7. Юридический адрес организации (учреждения): 692621, Приморский край, Чугуевский район с. Чугуевка, улица Комарова, д.19А
- 1.8. Основание для пользования объектом оперативное управление
- 1.9. Форма собственности государственная
- 1.10. Территориальная принадлежность муниципальная
- 1.11. Вышестоящая организация (наименование) Администрация Чугуевского муниципального района
- 1.12. Адрес вышестоящей организации, другие координаты с.Чугуевка, ул.50лет Октября, д. 193

2. Характеристика деятельности организации на объекте

- 2.1 Сфера деятельности образование
- 2.2 Виды оказываемых услуг образовательные
- 2.3 Форма оказания услуг: на объекте
- 2.4 Категории обслуживаемого населения по возрасту: дети
- 2.5 Категории обслуживаемых инвалидов: нарушениями зрения
- 2.6 Плановая мощность: посещаемость (количество обслуживаемых в день), вместимость, пропускная способность 300 чел
- 2.7 Участие в исполнении ИПР инвалида, ребенка-инвалида (да, нет) нет

3. Состояние доступности объекта

3.1 Путь следования к объекту пассажирским транспортом

(описать маршрут движения с использованием пассажирского транспорта)

маршрут № 1 «Поликлиника- Центр - Соколовка»

маршрут № 101 «Чугуевка – Б. Фадеево – П. Михайловка»

наличие адаптированного пассажирского транспорта к объекту нет

3.2 Путь к объекту от ближайшей остановки пассажирского транспорта:

3.2.1 расстояние до объекта от остановки транспорта: 200м

3.2.2 время движения (пешком) 10 мин;

3.2.3 наличие выделенного от проезжей части пешеходного пути (да);

3.2.4 Перекрестки: нерегулируемый

3.2.5 Информация на пути следования к объекту: есть

3.2.6 Перепады высоты на пути: нет

3.3 Организация доступности объекта для инвалидов – форма обслуживания*

№№ п/п	Категория инвалидов (вид нарушения)	Вариант организации доступности объекта (формы обслуживания)*
1.	Все категории инвалидов в МГН <i>в том числе инвалиды:</i>	ДУ
2	передвигающиеся на креслах-колясках	ДУ
3	с нарушениями опорно-двигательного аппарата	ДУ
4	с нарушениями зрения	ДУ
5	с нарушениями слуха	А
6	с нарушениями умственного развития	А

* - указывается один из вариантов: «А», «Б», «ДУ», «ВНД»:

«А» - доступность всех зон и помещений (универсальная);

«Б» - выделены для обслуживания инвалидов специальные участки и помещения;

«ДУ» - обеспечена условная доступность: помощь сотрудника организации, либо услуги предоставляются на дому или дистанционно;

«ВНД» - доступность не организована (временно недоступно).

4. Управленческое решение

4.1. Рекомендации по адаптации основных структурных элементов объекта

№№ п/п	Основные структурно-функциональные зоны объекта	Рекомендации по адаптации объекта (вид работы)*
1	Территория, прилегающая к зданию (участок)	Капитальный ремонт
2	Вход (входы) в здание	Капитальный ремонт
3	Путь (пути) движения внутри здания (в т.ч. пути эвакуации)	Текущий ремонт
4	Зона целевого назначения здания (целевого посещения объекта)	Не нуждается
5	Санитарно-гигиенические помещения	Текущий ремонт
6	Система информации на объекте (на всех зонах)	Текущий ремонт
7	Пути движения к объекту (от остановки транспорта)	Текущий ремонт
8	Все зоны и участки	Текущий ремонт

* - указывается один из вариантов (видов работ): не нуждается; ремонт (текущий, капитальный); индивидуальное решение с ТСР; технические решения невозможны – организация альтернативной формы обслуживания

Размещение информации на Карте доступности согласовано:

Г.В.Шестерикова заведующий МКДОУ ЦРР ДС №37
с. Чугуевка тел. 8 423 72 22 3 94

Утверждаю
Начальник отдела по
Чугуевскому муниципальному
району департамента труда и
социального развития
Приморского края
С.С.Молоков
2018г



**АКТ ОБСЛЕДОВАНИЯ
объекта социальной инфраструктуры (ОСИ)
№ 1**

с. Чугуевка Приморского края
наименование территориального
образования субъекта РФ

«11» января 2018 г.

1. Общие сведения об объекте

- 1.1. Наименование (вид) объекта Муниципальное казенное дошкольное образовательное учреждение «Центр развития ребенка – детский сад № 37» с. Чугуевка Чугуевского района Приморского края.
- 1.2. Адрес объекта с. Чугуевка, улица Комарова, д.19А
- 1.3. Сведения о размещении объекта:
- отдельно стоящее здание 2 этажа, общая площадь 2183,6 кв.м
- наличие прилегающего земельного участка (да, нет); да 10 183 кв.м
- 1.4. Год постройки здания 1988, последнего капитального ремонта - 2015
- 1.5. Дата предстоящих плановых ремонтных работ: текущего 2018, капитального - 2020
- 1.6. Название организации (учреждения) (полное юридическое наименование – согласно Уставу, кратное наименование) Муниципальное казенное дошкольное образовательное учреждение «Центр развития ребенка – детский сад № 37» с. Чугуевка Чугуевского района Приморского края. Короткое наименование МКДОУ ЦРР ДС №37 с. Чугуевка
- 1.7. Юридический адрес организации (учреждения) 692621, Приморский край, Чугуевский район, с. Чугуевка улица Комарова д.19А

2. Характеристика деятельности организации на объекте

Осуществление образовательной деятельности.

Состояние доступности объекта

- 3.1 Путь следования к объекту пассажирским транспортом
(описать маршрут движения с использованием пассажирского транспорта)
маршрут № 1 «Поликлиника- Центр - Соколовка»
маршрут № 101 «Чугуевка – Б. Фадеево – Н. Михайловка»
- наличие адаптированного пассажирского транспорта к объекту нет

3.2 Путь к объекту от ближайшей остановки пассажирского транспорта:

3.2.1 Расстояние до объекта от остановки транспорта: 200м

3.2.2 Время движения (пешком) 2 мин;

3.2.3 Наличие выделенного от проезжей части пешеходного пути (да);

3.2.4 Перекрестки: нерегулируемый

3.2.5 Информация на пути следования к объекту: есть

3.2.6 Перепады высоты на пути: нет

3.3 Организация доступности объекта для инвалидов – форма обслуживания*

№№ п/п	Категория инвалидов (вид нарушения)	Вариант организации доступности объекта (формы обслуживания)*
1.	Все категории инвалидов и МГН <i>в том числе инвалиды:</i>	ДУ
2	передвигающиеся на креслах-колясках	ДУ
3	с нарушениями опорно-двигательного аппарата	ДУ
4	с нарушениями зрения	ДУ
5	с нарушениями слуха	А
6	с нарушениями умственного развития	А

* - указывается один из вариантов: «А», «Б», «ДУ», «ВНД»:

«А» - доступность всех зон и помещений (универсальная);

«Б» - выделены для обслуживания инвалидов специальные участки и помещения;

«ДУ» - обеспечена условная доступность: помощь сотрудника организации, либо услуги предоставляются на дому или дистанционно;

«ВНД» - доступность не организована (временно недоступно).

3.4 Состояние доступности основных структурно-функциональных зон

№ п/п	Основные структурно-функциональные зоны	Состояние доступности, в том числе для основных категорий инвалидов**	Приложение	
			№ на плане	
1	Территория, прилегающая к зданию (участок)	ДП-И (Г, У), ДУ (К,О,С)	№1	Рис 1
2	Вход (входы) в здание	ДП-И (Г, У) , ДУ (К,О,С)		Рис 2
3	Путь (пути) движения внутри здания (в т.ч. пути эвакуации)	ДП-И (Г, У), ДУ (К,О,С)	№2,3	Рис 4
4	Зона целевого назначения здания (целевого посещения объекта)	ДП-В		Рис 6
5	Санитарно-гигиенические помещения	ДП-И (Г, У), ДУ (К,О,С)		Рис 7,8
6	Система информации и связи (на всех зонах)	ДП-И (К,Г,О,У),ДУ (С)		Рис 3
7	Пути движения к объекту (от остановки транспорта)	ДП-И (Г,У), ДУ(К,О,С)		Рис1

** Указывается: ДП-В - доступно полностью всем; ДП-И (К, О, С, Г, У) – доступно полностью избирательно (указать категории инвалидов), ДЧ-В - доступно частично всем; ДЧ-И (К, О, С, Г, У) – доступно частично избирательно (указать категории инвалидов); ДУ - доступно условно, ВНД – временно недоступно

3.5. ИТОГОВОЕ ЗАКЛЮЧЕНИЕ о состоянии доступности ОСИ: ДП-И (Г, У), ДУ (К,О,С)

4. Управленческое решение (проект)

4.1. Рекомендации по адаптации основных структурных элементов объекта:

№ № п /ш	Основные структурно-функциональные зоны объекта	Рекомендации по адаптации объекта(вид работы)*
1	Территория, прилегающая к зданию (участок)	Капитальный ремонт
2	Вход (входы) в здание	Капитальный ремонт
3	Путь (пути) движения внутри здания (в т.ч. пути эвакуации)	Текущий ремонт
4	Зона целевого назначения здания (целевого посещения объекта)	Не нуждается
5	Санитарно-гигиенические помещения	Текущий ремонт
6	Система информации на объекте (на всех зонах)	Текущий ремонт
7	Пути движения к объекту (от остановки транспорта)	Текущий ремонт
8	Все зоны и участки	Текущий ремонт

*- указывается один из вариантов (видов работ): не нуждается, ремонт (текущий, капитальный);, технические решения невозможны – организация альтернативной формы обслуживания

4.2.Период проведения работ **2018 год** в рамках исполнения плана ремонта здания

(указывается наименование документа: программы, плана)

4.3 Ожидаемый результат (по состоянию доступности) после выполнения работ по адаптации **доступность объекта для получения услуг для всех категорий инвалидов**

Оценка результата исполнения программы, плана (по состоянию доступности) **доступность объекта для получения услуг для всех категорий инвалидов**

Оценка результата исполнения программы, плана (по состоянию доступности) **Δ**

4.4. Для принятия решения *требуется, не требуется (нужно подчеркнуть):*

4.4.1. согласование на Комиссии **согласование на Комиссии Совета по делам инвалидов при Губернаторе Приморского края**

(наименование Комиссии по координации деятельности в сфере обеспечения доступной среды жизнедеятельности для инвалидов и других МГН)

4.4.2. согласование работ с надзорными органами *(в сфере проектирования и строительства, архитектуры, охраны памятников, другое - указать)* **не требуется**

4.4.3. техническая экспертиза, *разработка проектно-сметной документации;* **не требуется**

4.4.4. согласование с вышестоящей организацией (собственником объекта); _____

4.4.5. согласование с общественными организациями инвалидов _____

4.4.6. другое _____

Имеется заключение уполномоченной организации о состоянии доступности объекта (наименование документа и выдавшей его организации, дата), **не имеем**

4.7 Информация может быть размещена (обновлена) на Карте доступности субъекта РФ

<http://rodnichok37uoz.ru>,

(наименование сайта, портала)

5. Особые отметки

ПРИЛОЖЕНИЯ:

Результаты обследования:

1. Территории, прилегающей к объекту на 4 л.
2. Входа (входов) в здание на 1 л.
3. Путей движения в здании на 2 л.
4. Зоны целевого назначения объекта на 1 л.
5. Санитарно-гигиенических помещений на 1 л.
6. Системы информации (и связи) на объекте на 1 л.

Результаты фотофиксации на объекте МКДОУ ЦРР ДС №37 с. Чугуевка на 4 листах
Поэтажные планы, паспорт БТИ на 2 листах, на 1 листе.

Заведующий МКДОУ ЦРР ДС №37
с. Чугуевка

Г.В.Шестерикова

Члены рабочей группы:

Ведущий инспектор отделения учета выплат и реализации
социальных программ отдела по Чугуевскому
муниципальному району департамента труда
и социального развития Приморского края

Д.А.Белогуб.

В том числе:

представители общественных
организаций инвалидов

Общество инвалидов Чугуевского района
Приморской краевой общественной
организации Всероссийского общества инвалидов



Н.П.Дегтярь

Общество инвалидов Чугуевского района
Приморской краевой общественной
организации Всероссийского «Общества слепых»

Л.П.Паламарчук

представители организации,
расположенной на объекте

Председатель профсоюзного комитета
МКДОУ ЦРР ДС №37 с. Чугуевка

Р.В.Калиберова.

Управленческое решение согласовано « » 20 (протокол « »)

Комиссией (название) _____

I Результаты обследования:

1. Территория, прилегающей к зданию (участка)

Муниципальное казенное дошкольное образовательное учреждение «Центр развития ребенка – детский сад № 37» с. Чугуевка Чугуевского района Приморского края.

с. Чугуевка ул. Комарова д. 19А

Наименование объекта, адрес

№ п/п	Наименование функционально-планировочного элемента	Наличие элемента			Выявленные нарушения и замечания		Работы по адаптации объектов	
		есть/нет	№ на плане	№ фото	Содержание	Значимо для инвалидов (категория)	Содержание	Виды работ
1.1	Вход (входы) на территорию	есть	1	1	Не выявлено			
1.2	Путь (пути) движения на территории	есть	2	2	Дефекты асфальтного покрытия, бордюрного камня	К.О.С.	Устранить	Тек.рем
1.3	Лестница (наружная)	нет						
1.4	Пандус (наружный)	нет						
1.5	Автостоянка и парковка	есть			Автостоянка и место парковки для инвалидов не обозначены знаками	К.О.С.	Оборудовать место парковки и обозначить знаком	Тек.рем
	ОБЩИЕ требования к зоне				Наличие одного выхода доступного для всех категорий инвалидов			

II Заключение по зоне:

Наименование структурно-функциональной зоны	Состояние доступности* (к пункту 3.4 Акта обследования ОСИ)	Приложение		Рекомендации по адаптации (вид работы)** к пункту 4.1 Акта обследования ОСИ
		№ на плане	№ фото	
Территория, прилегающая к зданию	ДП-И(Г,У), ДУ(К,О,С)	1,2	1,2	Капитальный ремонт

* указывается: ДП-В - доступно полностью всем, ДП-И (К, О, С, Г, У) – доступно полностью избирательно (указать категории инвалидов); ДЧ-В - доступно частично всем; ДЧ-И (К, О, С, Г, У) – доступно частично избирательно (указать категории инвалидов); ДУ - доступно условно, ВИД - недоступно

**указывается один из вариантов: не нуждается; ремонт (текущий, капитальный); индивидуальное решение с ТСР, технические решения невозможны – организация альтернативной формы обслуживания

Комментарий к заключению: требуется ремонт пешеходной дорожки, бордюрного камня, оборудования места парковки для инвалидов,

Приложение 2
к Акту обследования ОСИ к паспорту доступности ОСИ № 1 от «18» января 2018г.

1 Результаты обследования:

2. Входа (входов) в здание

Муниципальное казенное дошкольное образовательное учреждение «Центр развития ребенка – детский сад № 37» с. Чугуевка Чугуевского района Приморского края.

с. Чугуевка ул. Комарова д. 19А

Наименование объекта, адрес

№ п/п	Наименование функционально-планировочного элемента	Наличие элемента		Выявленные нарушения и замечания		Работы по адаптации объектов		
		есть/нет	№ на плане	№ фото	Содержание	Знакомо для инвалида (категория)	Содержание	Виды работ
2.1	Лестница (наружная)	нет						
2.2	Пандус (наружный)	нет						
2.3	Входная площадка (перед дверью)	есть		3	Размер площадки 1,57x2,53 м, норма(1,4x2,0)	К, О, С	Оборудовать	Текущий
2.4	Дверь (входная)	есть		4	Входные двери должны иметь ширину не менее 1,2 м. высота порога не должна превышать 0,014 м, дверь должна закрываться с задержкой 5 сек. Ширина двери -85x1.94 м, высота – 0,007 см	К, О, С	Привести размер двери и порога в соответствие	Капитальный
2.5	Тамбур	есть			Глубина тамбуров должна быть не менее 2,3м при ширине не менее 1,5 м Тамбур 1,70x2,02 м, высота 2,84 м, возле двери 1,40 м	К, О, С	Технические решения невозможны	
	ОБЩИЕ требования к зоне				Наличие одного входа, доступного для всех категорий			

II. Заключение по зоне:

Наименование структурно-функциональной зоны	Состояние доступности* (к пункту 3.4 Акта обследования ОСИ)	Приложение		Рекомендации по адаптации (вид работы)** к пункту 4.1 Акта обследования ОСИ
		№ на плане	№ фото	
Вход в здание	ДП-В (Г, У) ДУ (К, О, С)	4.2	3	Капитальный ремонт

* указывается: ДП-В - доступно полностью всем, ДП-И (К, О, С, Г, У) – доступно полностью избирательно (указать категории инвалидов); ДЧ-В - доступно частично всем, ДЧ-И (К, О, С, Г, У) – доступно частично избирательно (указать категории инвалидов); ДУ - доступно условно, ВИД – недоступно

**указывается один из вариантов: не нуждается; ремонт (текущий, капитальный); индивидуальное решение с ТСР; технические решения невозможны – организация альтернативной формы обслуживания

Приложение 3

к Акту обследования ОСИ к паспорту доступности ОСИ № 1 от «11» января 2018 г.

I Результаты обследования:

3. Пути (путей) движения внутри здания (в т.ч. путей эвакуации)

Муниципальное казенное дошкольное образовательное учреждение «Центр развития ребенка – детский сад № 37» с. Чугуевка Чугуевского района Приморского края,

с.Чугуевка ул.Комарова д.19А

Наименование объекта, адрес

№ п/п	Наименование функционально-планировочного элемента	Наличие элемента			Выявленные нарушения и замечания		Работы по адаптации объектов	
		есть/нет	№ на плане	№ фото	Содержание	Значимо для инвалида (категория)	Содержание	Виды работ
3.1	Коридор (вестибюль, зона ожидания, галерея, балкон)	есть	12,16,24	5,6,7	Ширина коридора – 1,54 м, 1,20 м, ширина при движении кресла-коляски не менее 1,5 м	К,О,С	Технические решения невозможны	
3.2	Лестницы (внутри здания)	есть			Краевые ступени лестничных маршей не обозначены яркой краской, поручни не соответствуют требованиям	К,О,С	Обозначить краевые ступени яркой краской	Тек.рем
3.3	Пандус (внутри здания)	нет						
3.4	Лифт пассажирский (или подъемник)	нет						
3.5	Дверь	есть			Ширина дверных проемов должна быть не менее 0,9 м, высота порогов не более 0,014 м Ширина двери 85x1,94 м, высота порога 0,07м	К,О,С	Привести размер двери в соответствие	Тек.рем
3.6	Пути эвакуации (в т.ч. зоны безопасности)	есть						
	ОБЩИЕ требования к зоне				Ширина пути движения кресла –коляски в коридоре не менее 1,5 м			

II Заключение по зоне:

Наименование структурно-функциональной зоны	Состояние доступности* (к пункту 3.4 Акта обследования ОСИ)	Приложение		Рекомендации по адаптации (вид работы)** к пункту 4.1 Акта обследования ОСИ
		№ на плане	№ фото	
Пути движения в здании, в том числе эвакуационные	ДП-И (Г, У) ДУ (К,О,С)	12,16,24	5,6,7	Текущий ремонт

* указывается: ДП-В - доступно полностью всем, ДП-И (К, О, С, Г, У) – доступно полностью избирательно (указать категории инвалидов); ДЧ-В - доступно частично всем, ДЧ-И (К, О, С, Г, У) – доступно частично избирательно (указать категории инвалидов); ДУ - доступно условно, ВИД - недоступно

**указывается один из вариантов: не нуждается; ремонт (текущий, капитальный); индивидуальное решение с ТСР; технически решения невозможны – организация альтернативной формы обслуживания

Комментарий к заключению: Требуется установка настенных поручней, замена перил на двухуровневые, обозначение краевых ступеней лестничных маршей яркой краской, расширение дверных проемов, занизить пороги.

I Результаты обследования:

4. Зоны целевого назначения здания (целевого посещения объекта)

Вариант I – зона обслуживания инвалидов

Муниципальное казенное дошкольное образовательное учреждение «Центр развития ребенка – детский сад № 37» с. Чугуевка Чугуевского района Приморского края.

с.Чугуевка ул.Комарова д. 19а

Наименование объекта, адрес

№ п/п	Наименование функционально-планировочного элемента	Наличие элемента			Выявленные нарушения и замечания		Работы по адаптации объектов	
		есть/нет	№ на плане	№ фото	Содержание	Значимо для инвалида (категория)	Содержание	Виды работ
4.1	Кабинетная форма обслуживания	есть	7,21,17	8	Не выявлено			
4.2	Зальная форма обслуживания	есть		6	Не выявлено			
4.3	Прилавочная форма обслуживания							
4.4	Форма обслуживания с перемещением по маршруту							
4.5	Кабина индивидуального обслуживания							
	ОБЩИЕ требования к зоне				Наличие не менее 5% мест для инвалидов и других МГН от общей вместимости учреждения или расчетного количества посетителей			

II Заключение по зоне:

Наименование структурно-функциональной зоны	Состояние доступности* (к пункту 3.4 Акта обследования ОСИ)	Приложение		Рекомендации по адаптации (вид работы)** к пункту 4.1 Акта обследования ОСИ
		№ на плане	№ фото	
Зоны целевого назначения	ДП-В		№6	Не нуждается

* указывается: ДП-В - доступно полностью всем; ДП-И (К, О, С, Г, У) – доступно полностью избирательно (указать категории инвалидов); ДЧ-В - доступно частично всем; ДЧ-И (К, О, С, Г, У) – доступно частично избирательно (указать категории инвалидов); ДУ - доступно условно; ВИД - недоступно

**указывается один из вариантов: не нуждается; ремонт (текущий, капитальный); индивидуальное решение с ТСР; технические решения невозможны – организация альтернативной формы обслуживания

Комментарий к заключению: – Не нуждается

Приложение 4 (II)
к Акту обследования ОСИ к паспорту доступности ОСИ № 1 от «18» января 2018 г.

I Результаты обследования:

4. Зоны целевого назначения здания (целевого посещения объекта)

Вариант II – места приложения труда

Наименование функционально-планировочного элемента	Наличие элемента			Выявленные нарушения и замечания		Работы по адаптации объектов	
	есть/нет	№ на плане	№ фото	Содержание	Значимо для инвалидов (категория)	Содержание	Виды работ
Место приложения труда							

II Заключение по зоне:

Наименование структурно-функциональной зоны	Состояние доступности* (к пункту 3.4 Акта обследования ОСИ)	Приложение		Рекомендации по адаптации (вид работы)** к пункту 4.1 Акта обследования ОСИ
		№ на плане	№ фото	

* указывается: ДП-В - доступно полностью всем, ДП-И (К, О, С, Г, У) - доступно полностью избирательно (указать категории инвалидов); ДЧ-В - доступно частично всем; ДЧ-И (К, О, С, Г, У) - доступно частично избирательно (указать категории инвалидов); ДУ - доступно условно, ВНД - недоступно

**указывается один из вариантов: не нуждается; ремонт (текущий, капитальный); индивидуальное решение с ТСР, технические решения невозможны – организация альтернативной формы обслуживания

Комментарий к заключению: – Не нуждается

I Результаты обследования:

4. Зоны целевого назначения здания (целевого посещения объекта)

Вариант III – жилые помещения

Наименование функционально-планировочного элемента	Наличие элемента			Выявленные нарушения и замечания		Работы по адаптации объектов	
	есть/нет	№ на плане	№ фото	Содержание	Значимо для инвалида (категория)	Содержание	Виды работ
Жилые помещения							

III Заключение по зоне:

Наименование структурно-функциональной зоны	Состояние доступности* (к пункту 3.4 Акта обследования ОСИ)	Приложение		Рекомендации по адаптации (вид работы)** к пункту 4.1 Акта обследования ОСИ
		№ на плане	№ фото	

* указывается: ДП-В - доступно полностью всем; ДП-И (К, О, С, Г, У) - доступно полностью избирательно (указать категории инвалидов); ДЧ-В - доступно частично всем; ДЧ-И (К, О, С, Г, У) - доступно частично избирательно (указать категории инвалидов); ДУ - доступно условно; ВНД - недоступно
 **указывается один из вариантов: не нуждается; ремонт (текущий, капитальный); индивидуальное решение с ТСР; технические решения невозможны – организация альтернативной формы обслуживания

Комментарий к заключению: Не нуждается

I Результаты обследования:

5. Санитарно-гигиенических помещений

Муниципальное казенное дошкольное образовательное учреждение «Центр развития ребенка – детский сад № 37» с. Чугуевка Чугуевского района Приморского края,

с. Чугуевка ул. Комарова д. 19А

Наименование объекта, адрес

№ п/п	Наименование функционально-планировочного элемента	Наличие элемента			Выявленные нарушения и замечания		Работы по адаптации объектов	
		есть/нет	№ на плане	№ фото	Содержание	Значимо для инвалида (категория)	Содержание	Виды работ
5.1	Туалетная комната	есть		7	Отсутствуют поручни, крючки. Ширина и глубина не соответствует требованиям	К,О,С	Технические решения для расширения универсальной кабины отсутствуют	Кап.рем
5.2	Душевая/ ванная комната	есть		8	Отсутствуют поручни, крючки.	К,О,С	Оборудовать	Тек.рем
5.3	Бытовая комната (гардеробная)	нет						
	ОБЩИЕ требования к зоне				Доступная кабина должна иметь размеры в плане не менее, м: ширина – 1,65, глубина – 1,8, ширина двери – 0,9,			

II Заключение по зоне:

Наименование структурно-функциональной зоны	Состояние доступности* (к пункту 3.4 Акта обследования ОСИ)	Приложение		Рекомендации по адаптации (вид работы)** к пункту 4.1 Акта обследования ОСИ
		№ на плане	№ фото	
Санитарно-гигиенические помещения	ДП-И (Г, У) ДУ(К,О,С)	13,22,18	7,8	Текущий ремонт

* указывается: ДП-В - доступно полностью всем, ДП-И (К, О, С, Г, У) – доступно полностью избирательно (указать категории инвалидов); ДЧ-В - доступно частично всем; ДЧ-И (К, О, С, Г, У) – доступно частично избирательно (указать категории инвалидов); ДУ - доступно условно, ВИД - недоступно
**указывается один из вариантов: не нуждается; ремонт (текущий, капитальный); индивидуальное решение с ТСР; технические решения невозможны – организация альтернативной формы обслуживания

Комментарий к заключению: **требуется оборудовать крючками, штангами и поручнями туалетную и душевую комнату.**

I Результаты обследования:

6. Системы информации на объекте

Муниципальное казенное дошкольное образовательное учреждение «Центр развития ребенка – детский сад № 37» с. Чугуевка Чугуевского района Приморского края.

с. Чугуевка ул. Комарова д. 19А

Наименование объекта, адрес

№ п/п	Наименование функционально-планировочного элемента	Наличие элемента			Выявленные нарушения и замечания		Работы по адаптации объектов	
		есть/нет	№ на плане	№ фото	Содержание	Значимо для инвалида (категория)	Содержание	Виды работ
6.1	Визуальные средства	нет			Не выявлено			
6.2	Акустические средства	есть		10	Не выявлено			
6.3	Тактильные средства	нет			Тактильные средства информации отсутствуют	С	оборудовать	
	ОБЩИЕ требования к зоне				Объект должен быть оснащен как минимум 3 видами устройств и средств информации			

III Заключение по зоне:

Наименование структурно-функциональной зоны	Состояние доступности* (к пункту 3.4 Акта обследования ОСИ)	Приложение		Рекомендации по адаптации (вид работы)** к пункту 4.1 Акта обследования ОСИ
		№ на плане	№ фото	
Системы информации на объекте	ДЧ-И (К, О, Г, У) ДУ(С)			Текущий ремонт

Комментарий к заключению: ДЧ-И (К, О, С, Г, У) – требуется оборудовать объект тактильными средствами информации.

Муниципальное казенное дошкольное образовательное учреждение «Центр развития ребенка - детский сад № 37» с. Чулуево ул. Комарова, 19 «А»

1-й этаж

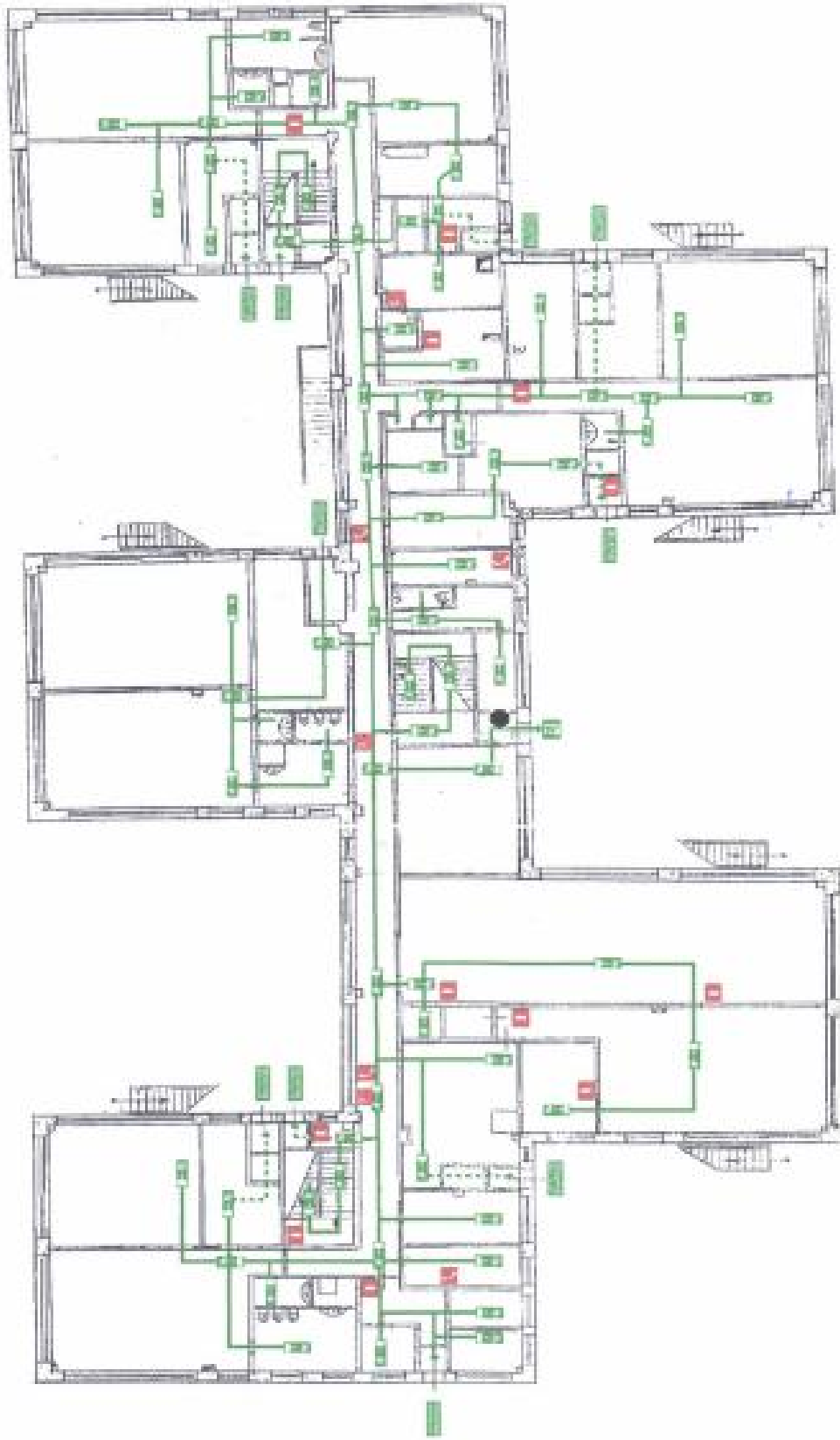

Комплексы обозначения

- освещение
- вентиляция
- система коллективного отопления (теплоточный узел)
- сан. узлы
- узлы системы холодного водоснабжения
- узлы системы горячего водоснабжения
- узлы системы отопления
- узлы системы водоснабжения
- узлы системы канализации
- узлы системы вентиляции
- узлы системы кондиционирования
- узлы системы пожаротушения
- узлы системы дымоудаления
- узлы системы сигнализации
- узлы системы видеонаблюдения
- узлы системы охранной сигнализации
- узлы системы связи
- узлы системы автоматизации
- узлы системы контроля доступа
- узлы системы контроля температуры
- узлы системы контроля влажности
- узлы системы контроля качества воздуха
- узлы системы контроля качества воды
- узлы системы контроля качества звука
- узлы системы контроля качества изображения
- узлы системы контроля качества связи
- узлы системы контроля качества обслуживания
- узлы системы контроля качества работы
- узлы системы контроля качества жизни
- узлы системы контроля качества окружающей среды
- узлы системы контроля качества человеческого фактора
- узлы системы контроля качества общественного пространства
- узлы системы контроля качества городской среды
- узлы системы контроля качества жизни населения
- узлы системы контроля качества жизни общества
- узлы системы контроля качества жизни государства
- узлы системы контроля качества жизни нации
- узлы системы контроля качества жизни человечества
- узлы системы контроля качества жизни цивилизации
- узлы системы контроля качества жизни культуры
- узлы системы контроля качества жизни искусства
- узлы системы контроля качества жизни науки
- узлы системы контроля качества жизни техники
- узлы системы контроля качества жизни спорта
- узлы системы контроля качества жизни туризма
- узлы системы контроля качества жизни культуры
- узлы системы контроля качества жизни искусства
- узлы системы контроля качества жизни науки
- узлы системы контроля качества жизни техники
- узлы системы контроля качества жизни спорта
- узлы системы контроля качества жизни туризма

Муниципальное казенное дошкольное образовательное учреждение «Центр развития ребенка - детский сад № 37» с. Чулуевка ул. Комарова, 19 «А»

1-й этаж

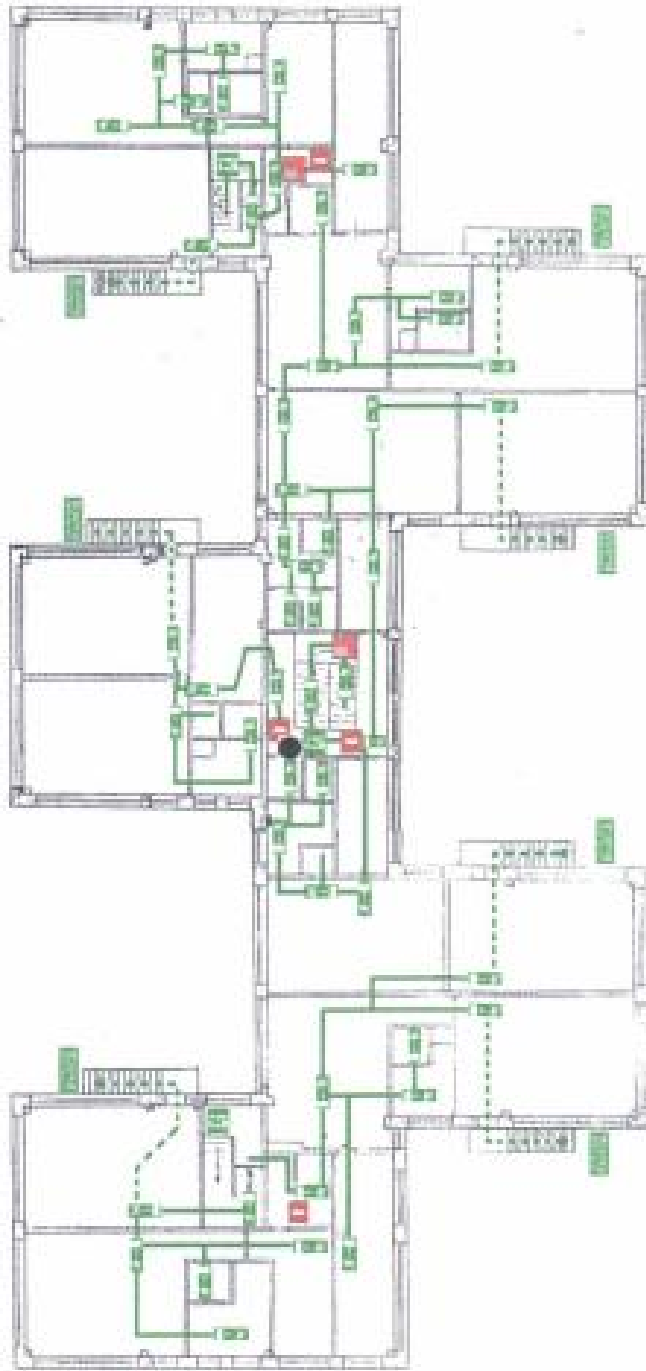

Условные обозначения

- кабинет
- дошкольный кабинет
- кухня (комбинированная)
- туалет
- группа, кабинет
- подсобный кабинет
- складские и служебные помещения
- основной путь, маршрут
- запасной путь, эвакуация
- входной экран

КАДАСТРОВЫЙ ПАСПОРТ
здания, сооружения, объекта незавершенного строительства

Лист №	1	Всего листов:	2
--------	---	---------------	---

Здания	
(над объектом недвижимого имущества)	

"31" января 2014 г. № 25/00-14-31837	
Кадастровый номер:	25:23:150103:1176
Номер кадастрового квартала:	25:23:150103
Характер сведений государственного кадастра недвижимости (статус записи об объекте):	—

Описание объекта недвижимого имущества:

1	Местоположение:	Приморский край, р-н Чугуевский, с. Чугуевка, ул. Комарова, д. 19а		
2	Основная характеристика:	площадь	2183,6	кв. м
		(тип)	(значение)	(единица измерения)
		степень готовности объекта незавершенного строительства (%)	—	
3	Назначение:	Нежилое здание		
4	Этажность:	3	1	
		количество этажей	количество подземных этажей	
5	Материал стен:	Монолитные		
6	Год ввода в эксплуатацию (завершения строительства):	1987		
7	Кадастровая стоимость (руб.):	23407755,28		
8	Кадастровый номер земельного участка (участков), в пределах которого расположен объект недвижимого имущества:	—		
9	Предшлющие кадастровые (условные) номера объекта недвижимого имущества:	05:255:001:002653610, 1		
10	Особые отметки:	Отделение № 4 Фискала ФГУП «Ростехинвентаризация-Федеральное БТИ» по Приморскому краю. Наименование: Муниципальное общеобразовательное учреждение. Сведения подготовлены по запросу №25-0-1-92/4201/2014-105.		
11	Наименование органа кадастрового учета:	Фискал федерального государственного бюджетного учреждения «Федеральная кадастровая палата Федеральной службы государственной регистрации, кадастра и картографии» по Приморскому краю		

Заместитель начальника отдела (полное наименование должности)		Н.А. Кравченко (инициалы, фамилия)
--	--	---------------------------------------



КАДАСТРОВЫЙ ПАСПОРТ
земельного участка государственного назначения

КПД

Земельный участок (вид участка государственного назначения)			
Лист №	2	Всего листов	2
11 апреля 2014 г. № 25/00-14-1003			
Кадастровый номер: 25:01:150103:117			

Схема размещения участка государственного назначения на земельном участке(а):

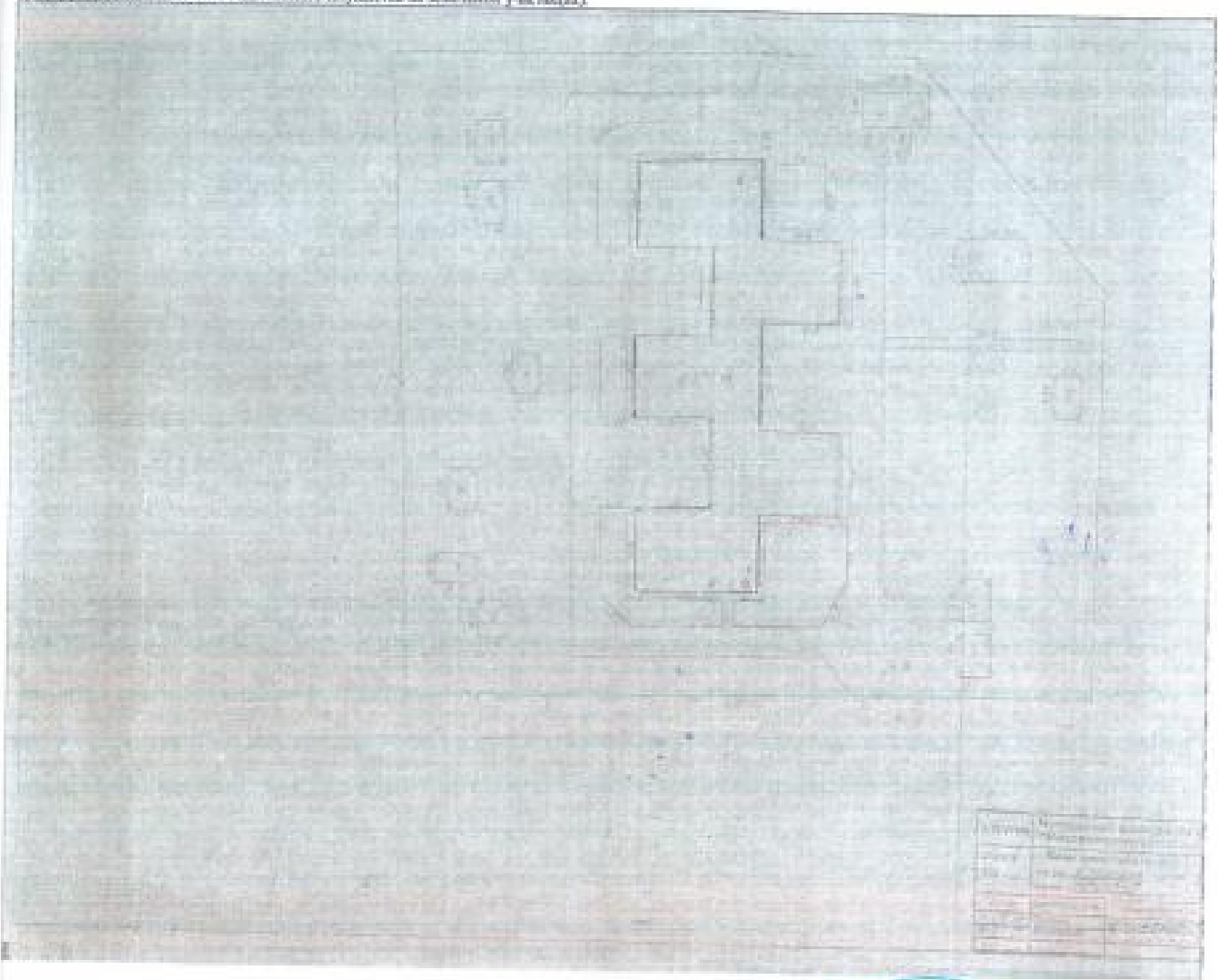

КОПИЯ ВЕРНА
 Савдурова, А.
 ВКДОУИДР ДС № 37 в. Чугучук
 Г.В. Истарханова



Масштаб 1: _____

Земельный участок № _____
с кадастровым номером 25:01:150103:117



Н. А. Крицкий
подпись, фамилия



Рисунок №1



Рисунок №2



Рисунок №3

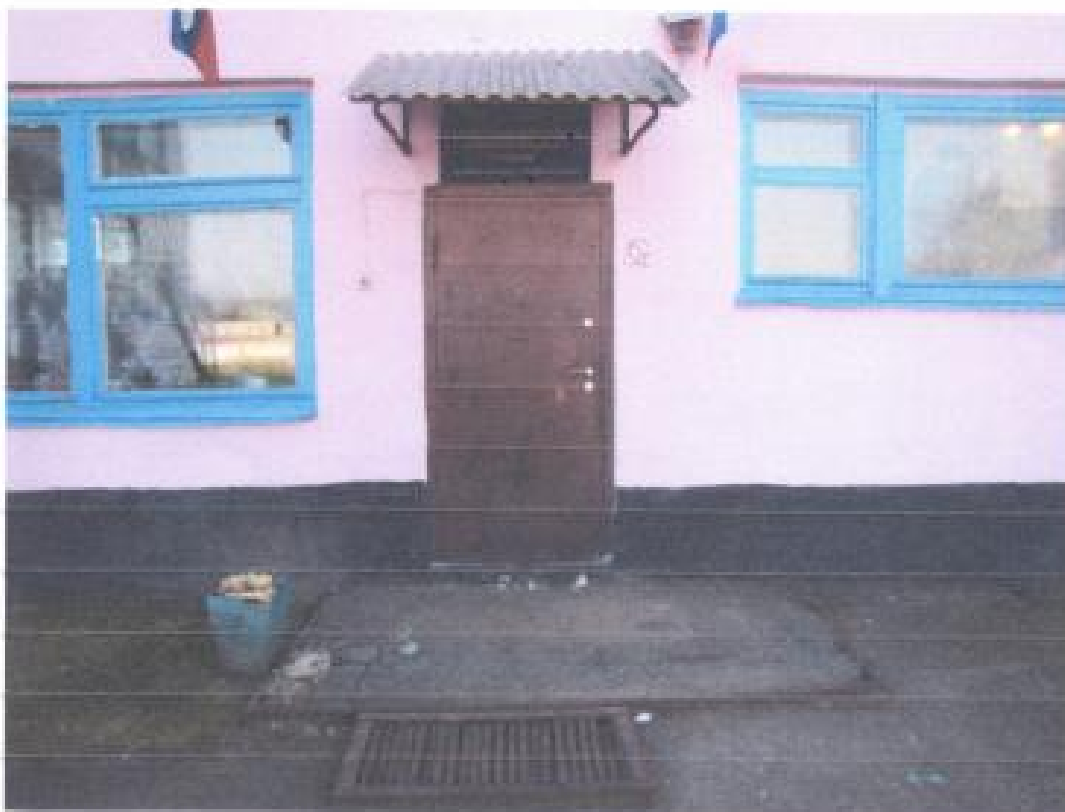

Рисунок №4



Рисунок №5



Рисунок №6



Рисунок №7



Рисунок №8



Для регистрации на сайте необходимо использовать региональный ключ (рекомендуем копировать, а не вводить с клавиатуры)

Субъект РФ	Ключ	ID
Приморский край	x6I6GFRPTAMD	359

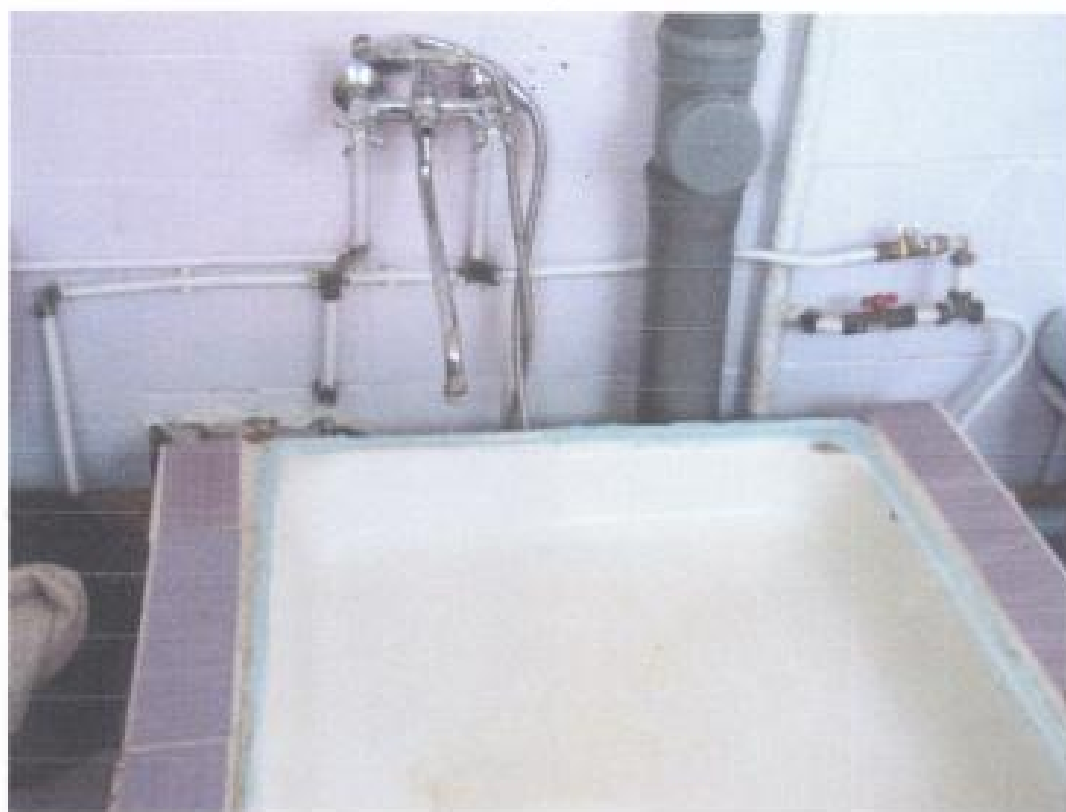
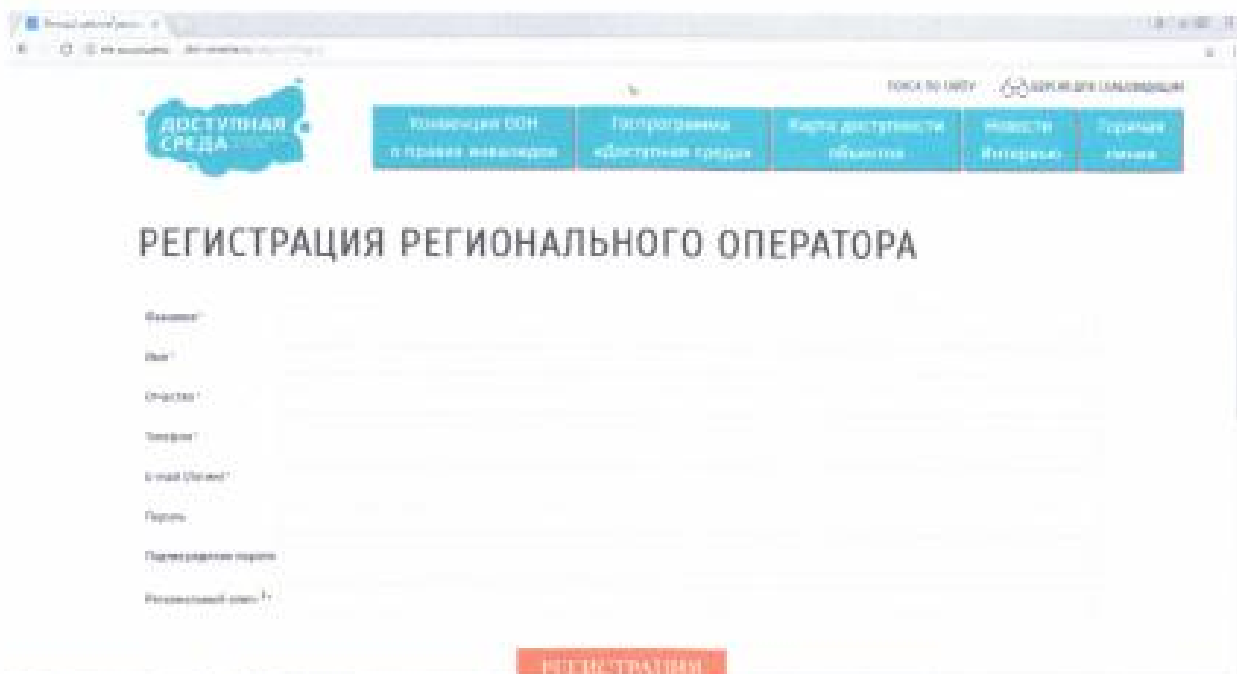
В качестве логина используйте личную электронную почту и придумайте пароль, содержащий не менее шести символов.

Пример заполнения:

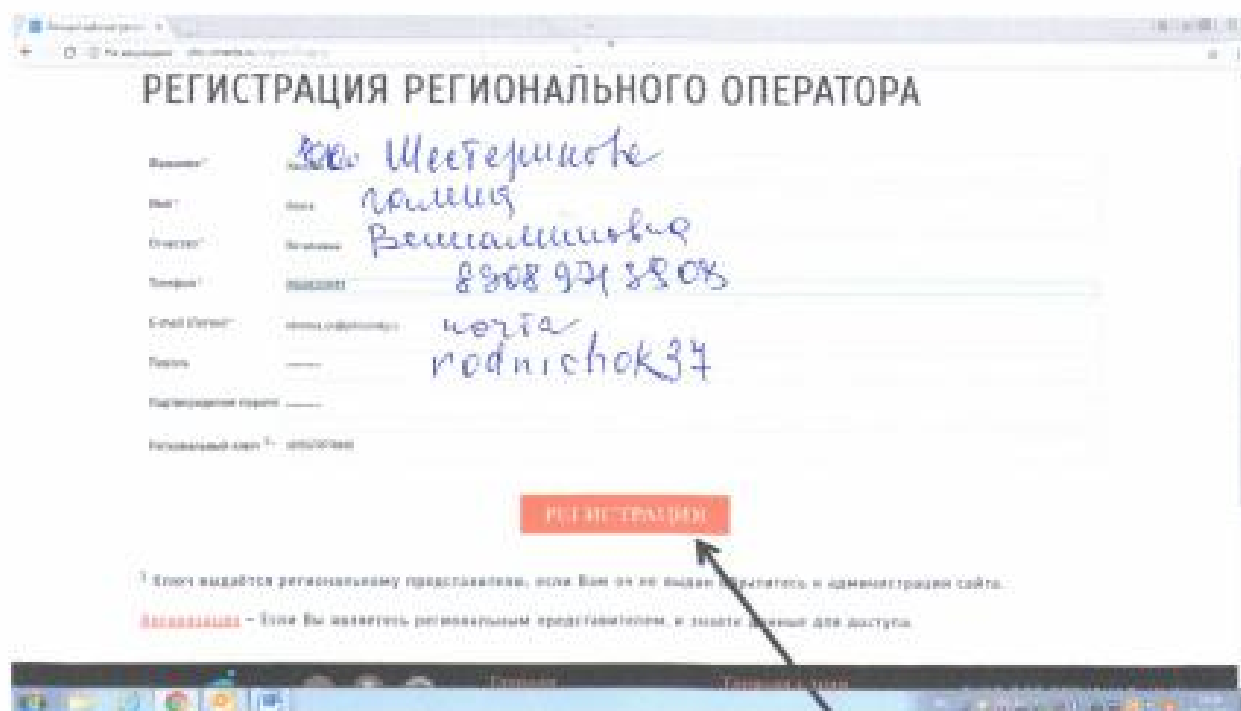

Для завершения операции нажимаем кнопку «РЕГИСТРАЦИЯ».

**ДОКУМЕНТ ПОДПИСАН
ЭЛЕКТРОННОЙ ПОДПИСЬЮ**

СВЕДЕНИЯ О СЕРТИФИКАТЕ ЭП

Сертификат 603332450510203670830559428146817986133868575778

Владелец Шестерикова Галина Вениаминовна

Действителен с 22.07.2021 по 22.07.2022